CÓMO ACTUAR ANTE HECHOS DELICTIVOS

Si observa la puerta de su local forzada o abierta cuando se disponga a abrir, NO ENTRE.

¡LLAME A LA POLICÍA!

091

Si sufre o presencia un hecho delictivo:

- Avise a la Policía Nacional.
- Solicite a los testigos que permanezcan en el lugar hasta la llegada de la Policía.
- Aporte a la Policía toda la información sobre lo sucedido.
- Evite manipular cualquier objeto.

A SU SERVICIO

091

¿MÁS CONSEJOS?

Puede solicitar más información:

- A través del Delegado de Participación Ciudadana, en su comisaría de Policía Nacional.
- A través del correo electrónico participa@policia.es

ESCANÉAME

Síguenos en y en **policia.es**

GOBIERNO DE ESPAÑA | MINISTERIO DEL INTERIOR | MINISTERIO DE INDUSTRIA, COMERCIO Y TURISMO

Depósito legal: M-27394-2022 NIPO MINCOTUR (papel/electrónico): 112-22-033-1/ 112-22-034-7 NIPO Ministerio del Interior (papel/electrónico): 126-22-067-1/ 126-22-068-7

PLAN COMERCIO SEGURO

COMERCIO INTERIOR

POLICÍA NACIONAL

CONSEJOS DE SEGURIDAD

MEDIOS DE PAGO

- Priorice el uso de medios de pago electrónico.
- Mantenga actualizado su Terminal Punto de Venta (TPV).
- No acumule dinero en la caja registradora y haga retiradas con frecuencia.
- No efectúe una operación si le genera alguna duda.
- Es recomendable disponer de detectores de billetes falsos.
- Compruebe que las monedas son de curso legal.

EN HORARIO COMERCIAL

- Preste atención a las personas que tengan actitud vigilante y a quienes traten de ocultar su rostro.
- Mantenga controlados los efectos de mayor valor.
- Extreme la precaución en momentos de mayor afluencia.
- Desconfíe de las ofertas de negocio fácil.
- No realice pagos precipitados de supuestos pedidos a proveedores.
- Tenga cuidado a la hora de aportar datos personales o bancarios.

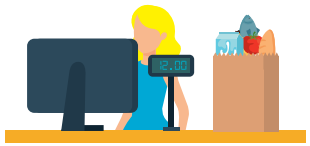

DURANTE LA DISTRIBUCIÓN

- Se recomienda instalar dispositivos que permitan ubicar tanto el medio de transporte como la carga.
- Sea discreto respecto a la cuantía y valor de los pedidos.
- Oculte la descarga de mercancías de miradas indiscretas.
- Durante el transporte, modifique rutas y rutinas y no dé a conocer el contenido de su carga.

COMERCIO ELECTRÓNICO

- Mantenga actualizada tanto su página web como el servidor.
- Contrate los medios y pasarelas de pago con entidades bancarias reconocidas.
- Realice el tratamiento de los datos personales de acuerdo con la legislación vigente.

INGRESO DE LA RECAUDACIÓN

- Escoja una oficina bancaria próxima a su establecimiento.
- Distribuya el dinero en la ropa o pertenencias.
- Evite rutinas durante el trayecto al banco.

DENUNCIAS

- Presencialmente en las comisarías de la Policía Nacional.
- Por Internet, a través de la Oficina Virtual de Denuncias.
- *In situ*, para establecimientos adheridos al Protocolo.

Si decide instalar cualquier medida de seguridad en su establecimiento, recurra SIEMPRE a profesionales habilitados por la POLICÍA NACIONAL.